M
117
.P3695
E22
1927

7.151
3220
SALVI HARPS
7.50

R. PATORNI-CASADESUS

L'EAU QUI COURT

Pour HARPE CHROMATIQUE

Paris, CHOUDENS, éditeur
95, Rue du Faubourg Saint-Honoré et 38, Rue Jean-Mermoz
Tous droits d'exécution, de reproduction et de traduction réservés pour tous pays
y compris la Suède, la Norvège et le Danemark
U. S. A. Copyright by Choudens 1927

SALVI HARPS
1830 FOURTEENTH STREET
SANTA MONICA, CALIFORNIA 90404

C. F. PETERS CORPORATION
373 Park Avenue South
New York, N. Y. 10016
CATALOGUE NO. C-254

HAROLD B. LEE LIBRARY
BRIGHAM YOUNG UNIVERSITY
PROVO, UTAH

L'EAU QUI COURT

RUNNING WATER

R. PATORNI-CASADESUS

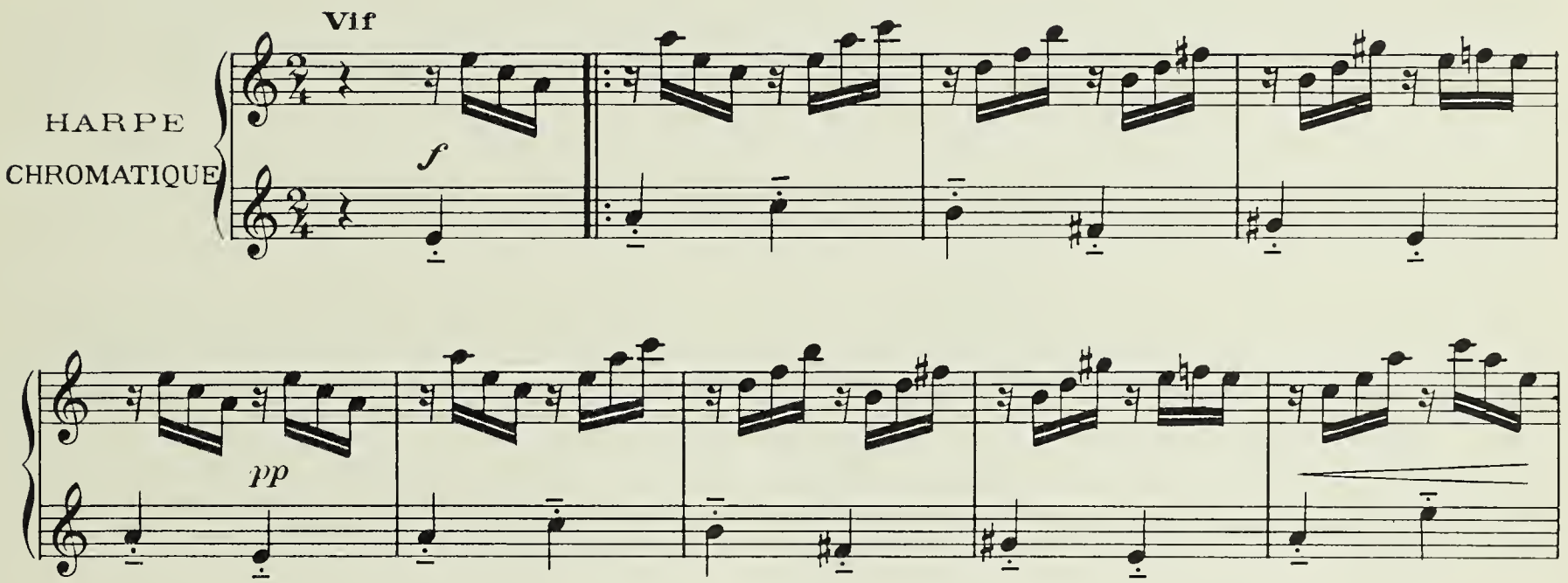

U.S.A. Copyright by CHOUDENS 1927
Paris, CHOUDENS, Editeur

A.C. 16,408

Tous droits d'exécution publique, de reproduction et d'arrangements réservés pour tous pays, y compris la Suède, la Norvège, le Danemark et la Russie

(A) ♪ = ♩

mf

pp

6 6 6

mf

6 6

élargir

ff

6

8va bassa

rall. Tempo

5 5 5 5 5

mf

(A) Pour Piano : Indispensable a jouez à l'octave supérieure

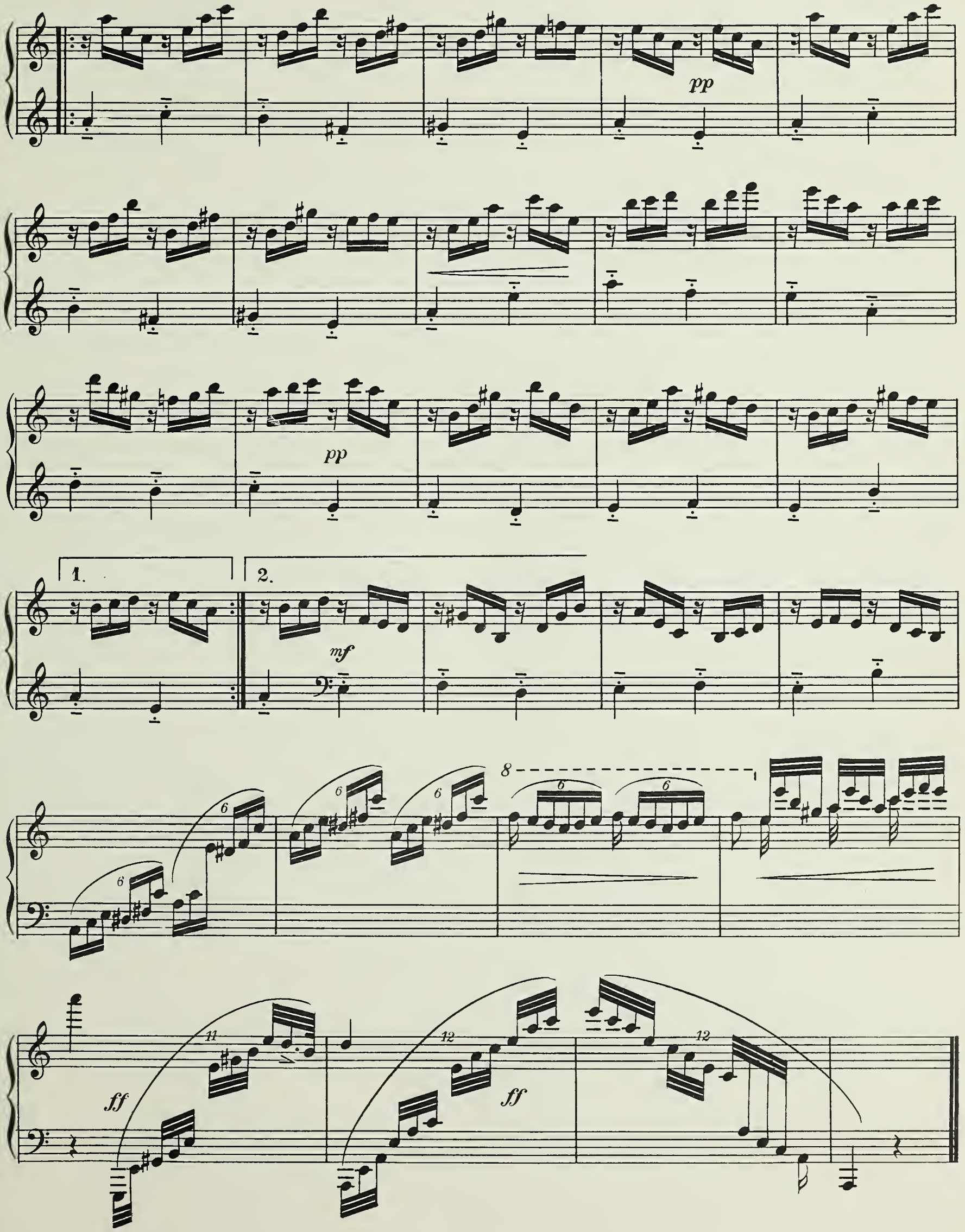
pp
pp
1.
2.
mf
8
6
ff
11
12
ff
12

Digitized by the Internet Archive
in 2018 with funding from
Brigham Young University

https://archive.org/details/leauquicourtrunn00pato

BRIGHAM YOUNG UNIVERSITY
3 1197 23016 9382